

ゴールドドラッシュSAKURA NEO 稼働マニュアル

ゴールドドラッシュSAKURA NEOを稼働させるまでの手順を解説します。

- ゴールドドラッシュSAKURA NEOのインストール方法、設定方法、資金移動について解説します。

ゴールドラッシュSAKURAご利用までの手順

ゴールドラッシュSAKURAでトレードを開始するまでの流れは次の3ステップです。

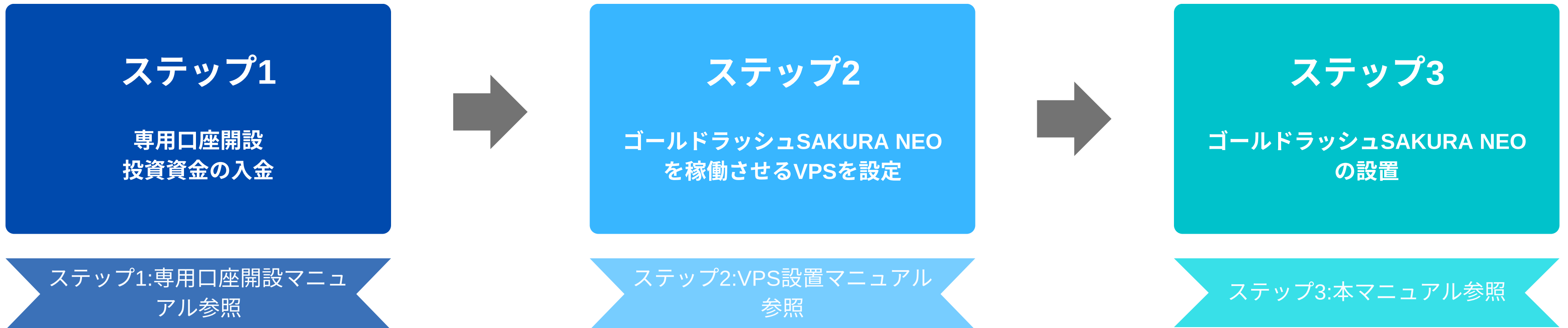

本書では【**ステップ3：ゴールドラッシュSAKURA NEOの設置**】について詳しく解説します。

1

ゴールドドラッシュュSAKURA NEO インストール手順



はじめに：解説動画も一緒にご覧ください



解説動画も一緒にご活用ください。

<https://youtu.be/D22YZer0MOA>

ゴールドラッシュSAKURA NEOインストール手順

- ①事務局より届くゴールドラッシュSAKURA NEOのデータをデスクトップへ保存し「コピー」します。

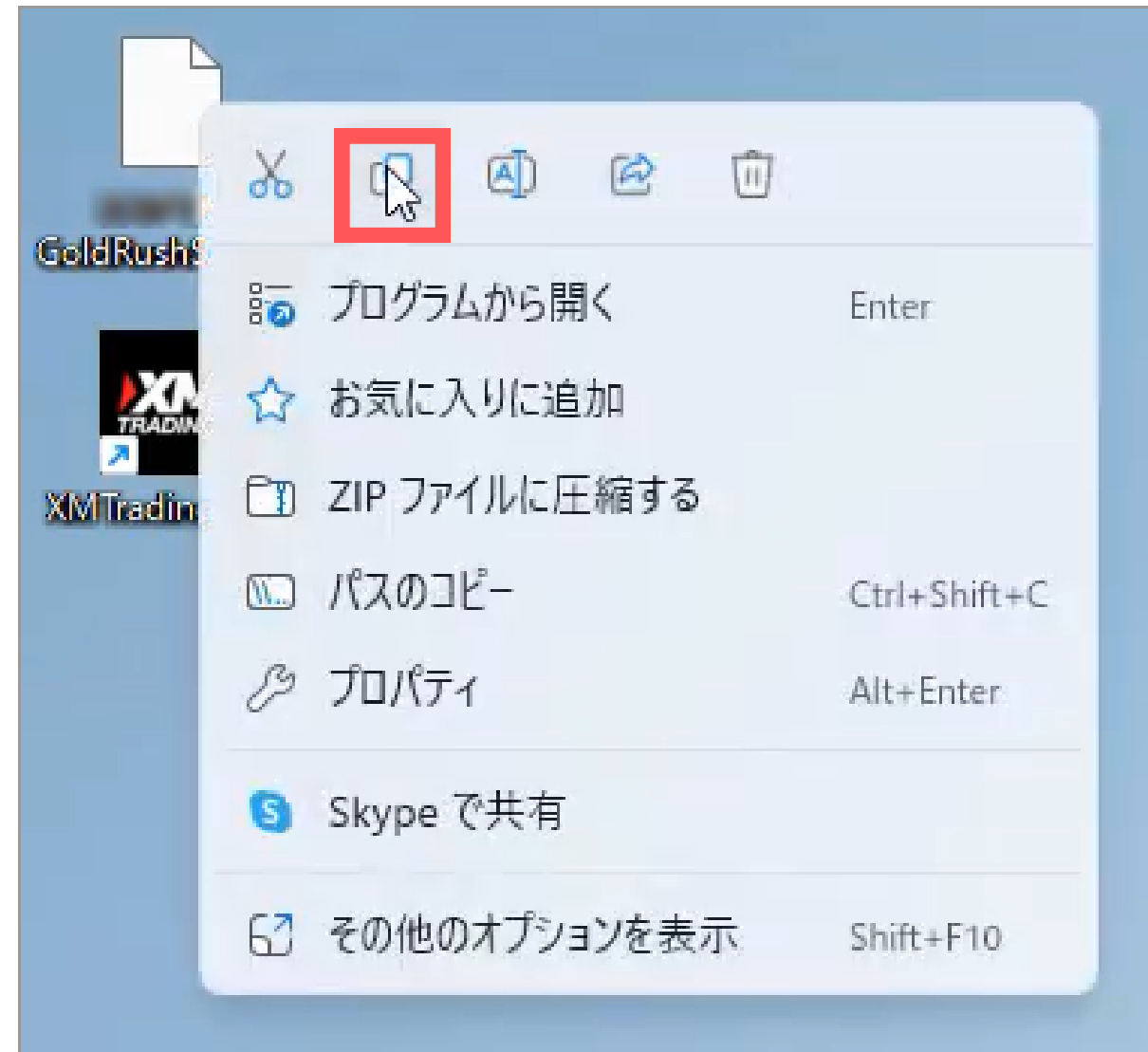

ゴールドラッシュSAKURA NEOインストール手順

②XMのMT4(メタトレーダー4)を起動します。

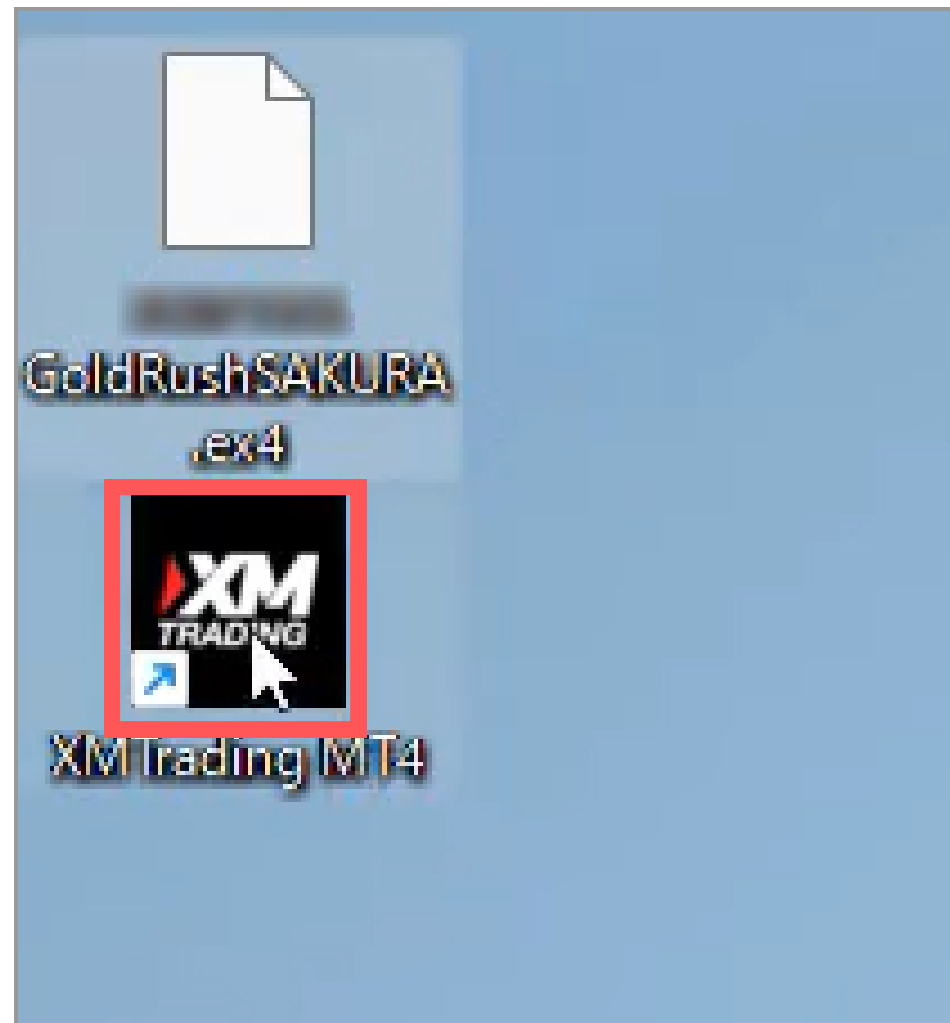

XMのMT4をインストールしていない方は下記のURLの手順に従いインストールしましょう。

インストールするのは「**MT4(メタトレーダー4)**」です。

「MT5」ではないので、間違えないように注意して下さい。

<https://xem.fxsignup.com/trading-tool/install-flow.html>

ゴールドラッシュSAKURA NEOインストール手順

③ 「ファイル」 → 「データフォルダを開く」 をクリックします。

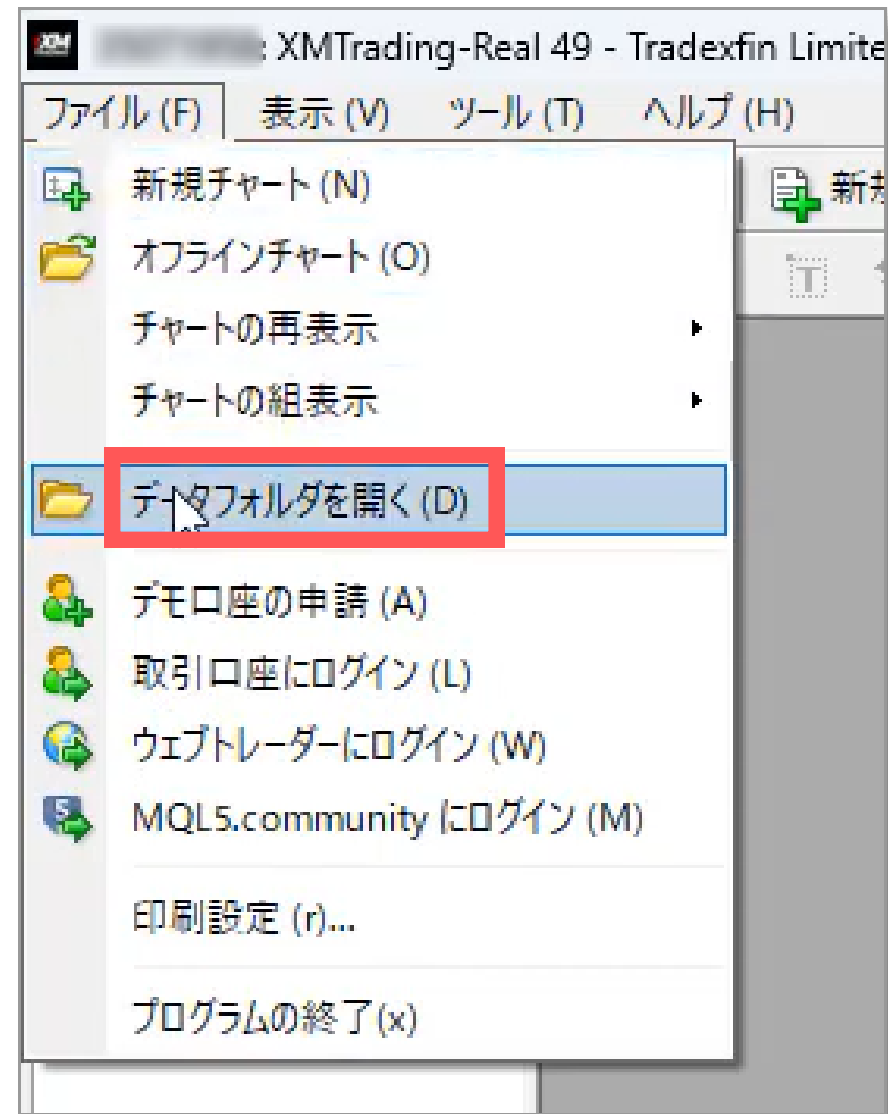

ゴールドドラッシュSAKURA NEOインストール手順

④ 「MQL4」 → 「Experts」 をクリックします。

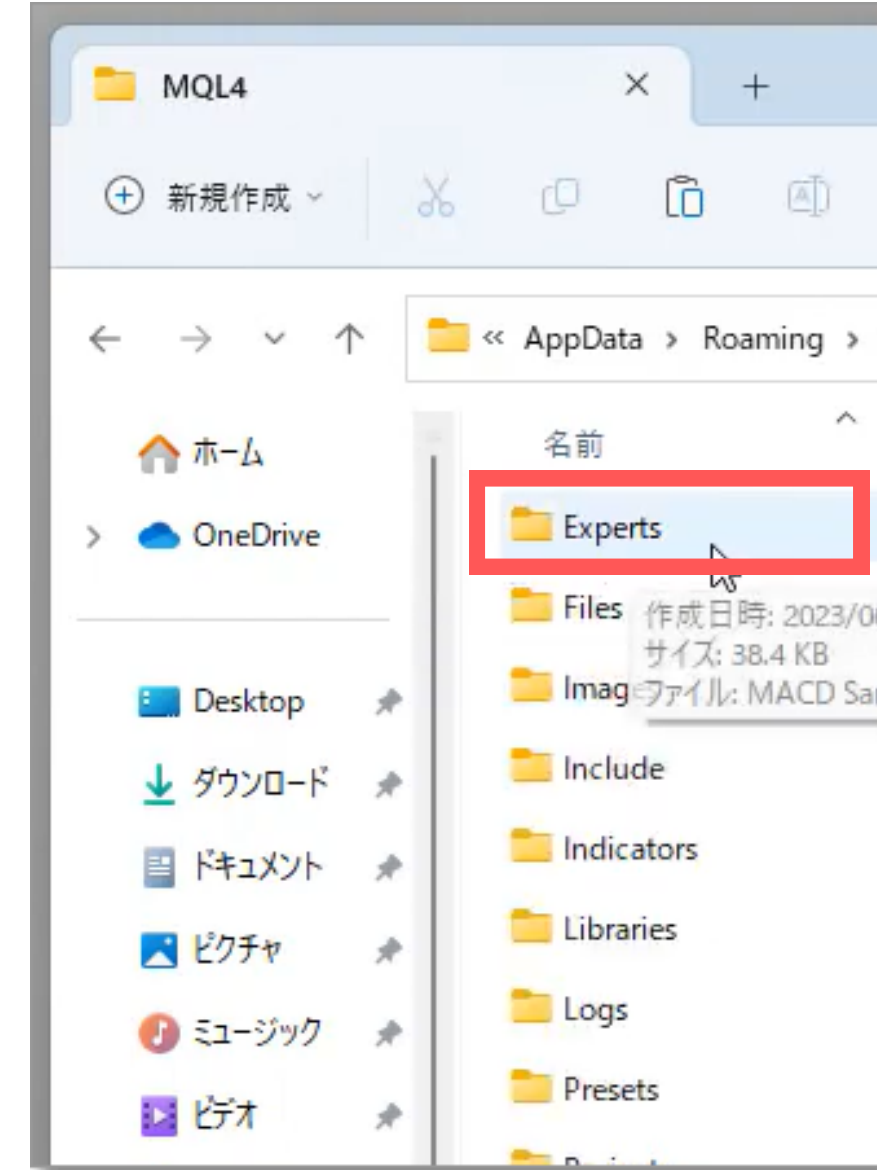
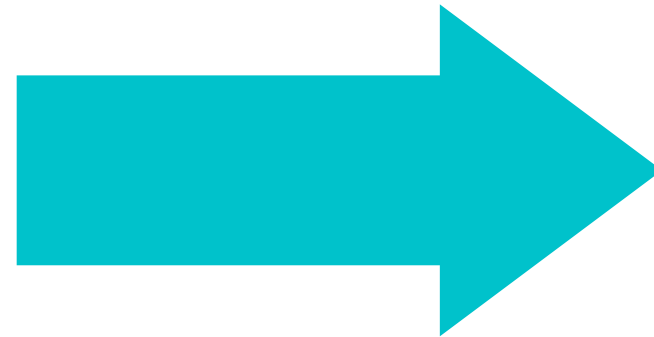
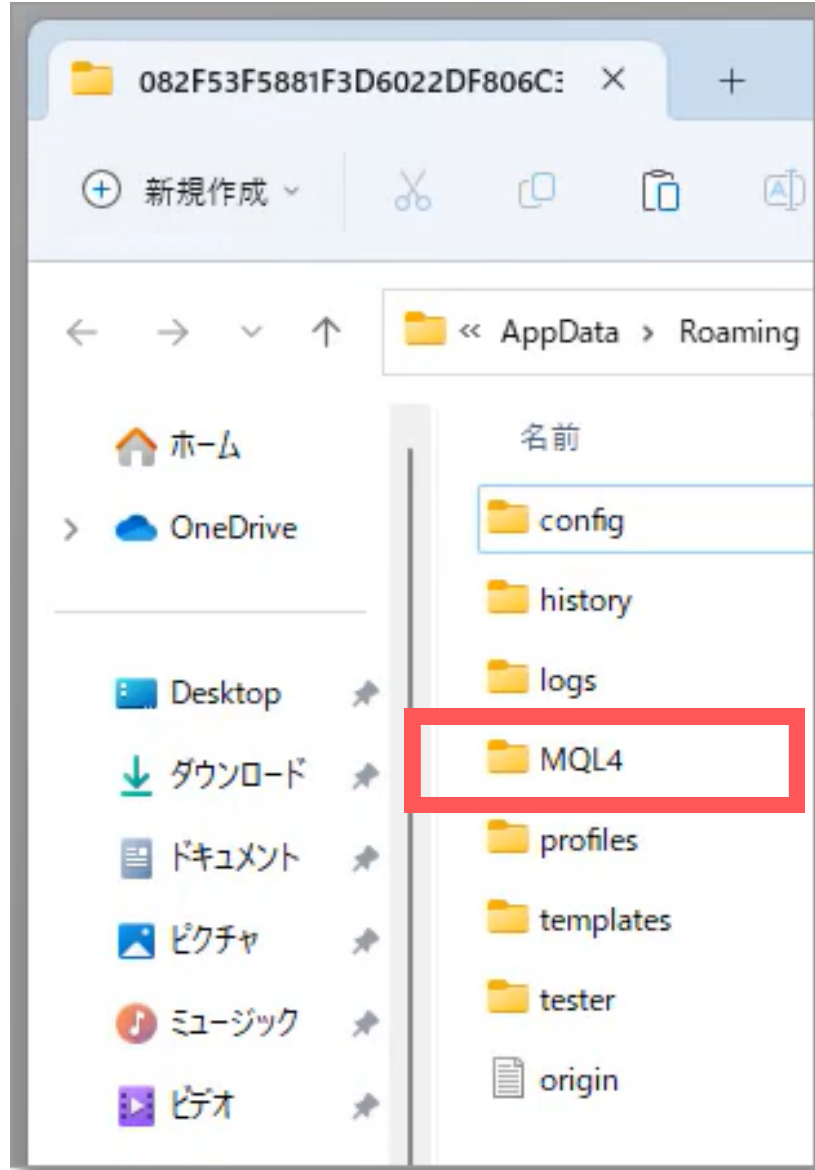

ゴールドラッシュSAKURAインストール手順

⑤ 「Experts」のフォルダ内にコピーしたゴールドラッシュSAKURAを「貼り付け」します。

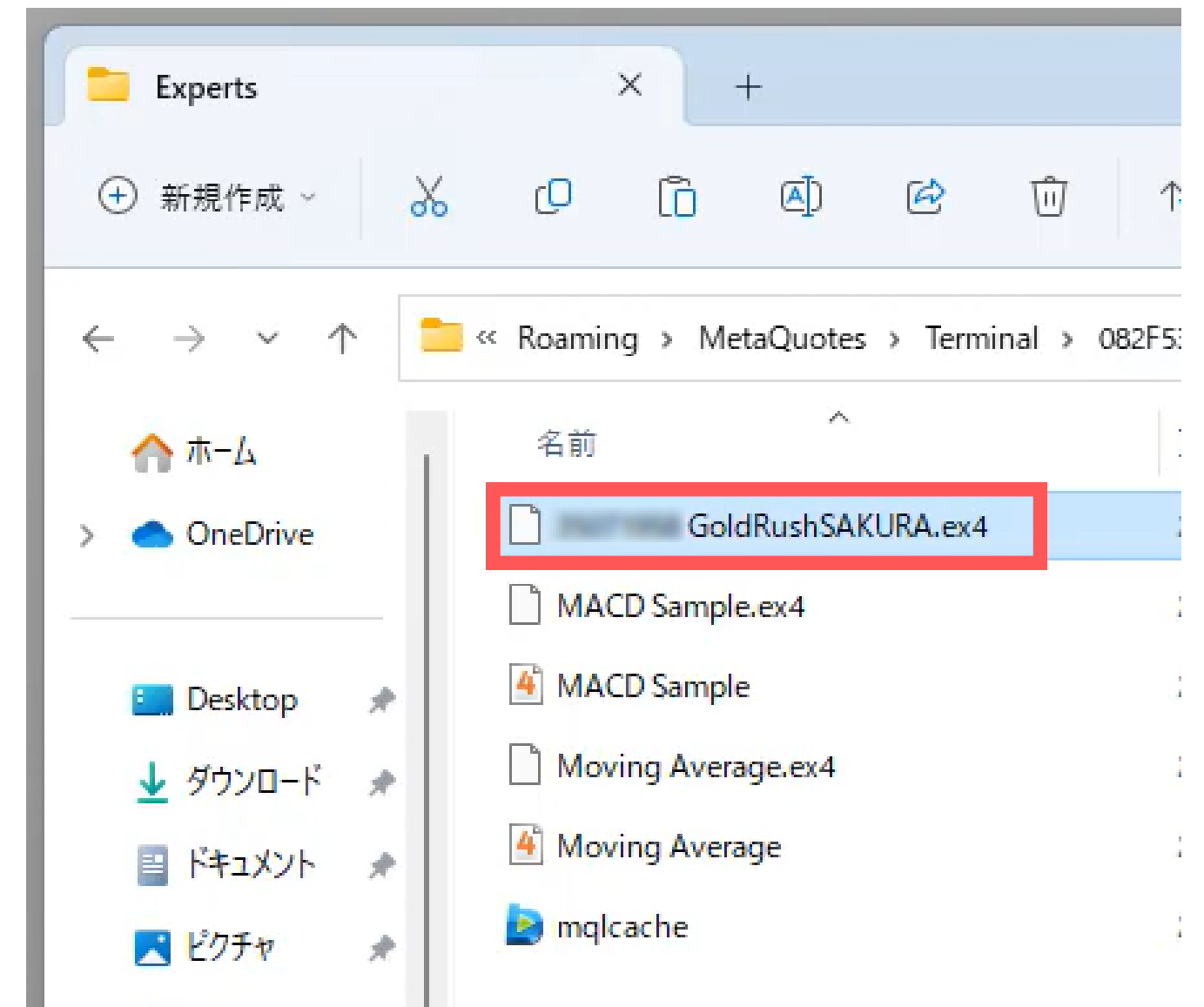
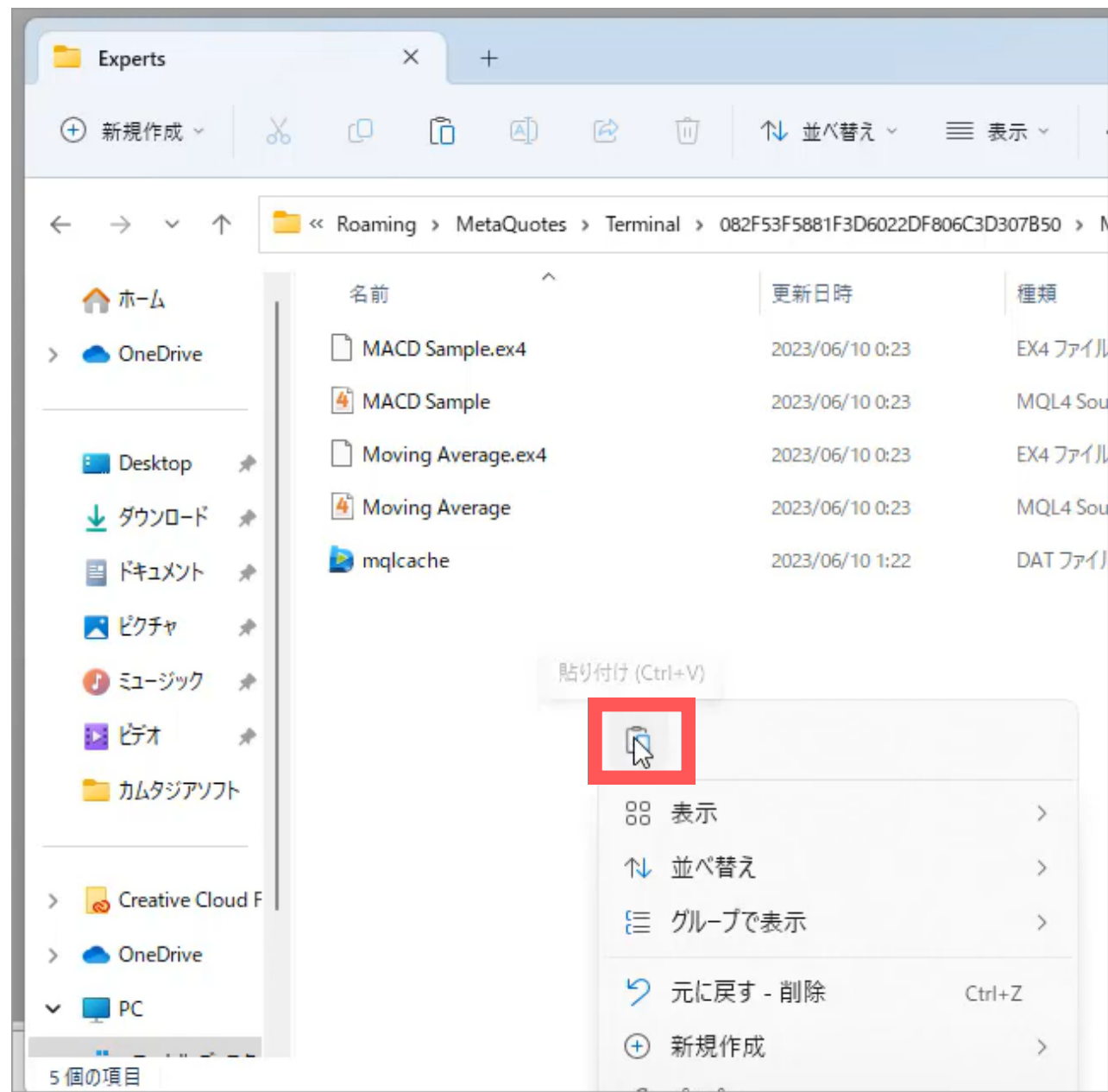

ゴールドラッシュSAKURA NEOインストール手順

⑥開いているMT4の右上にある「×」をクリックし、MT4を閉じます。

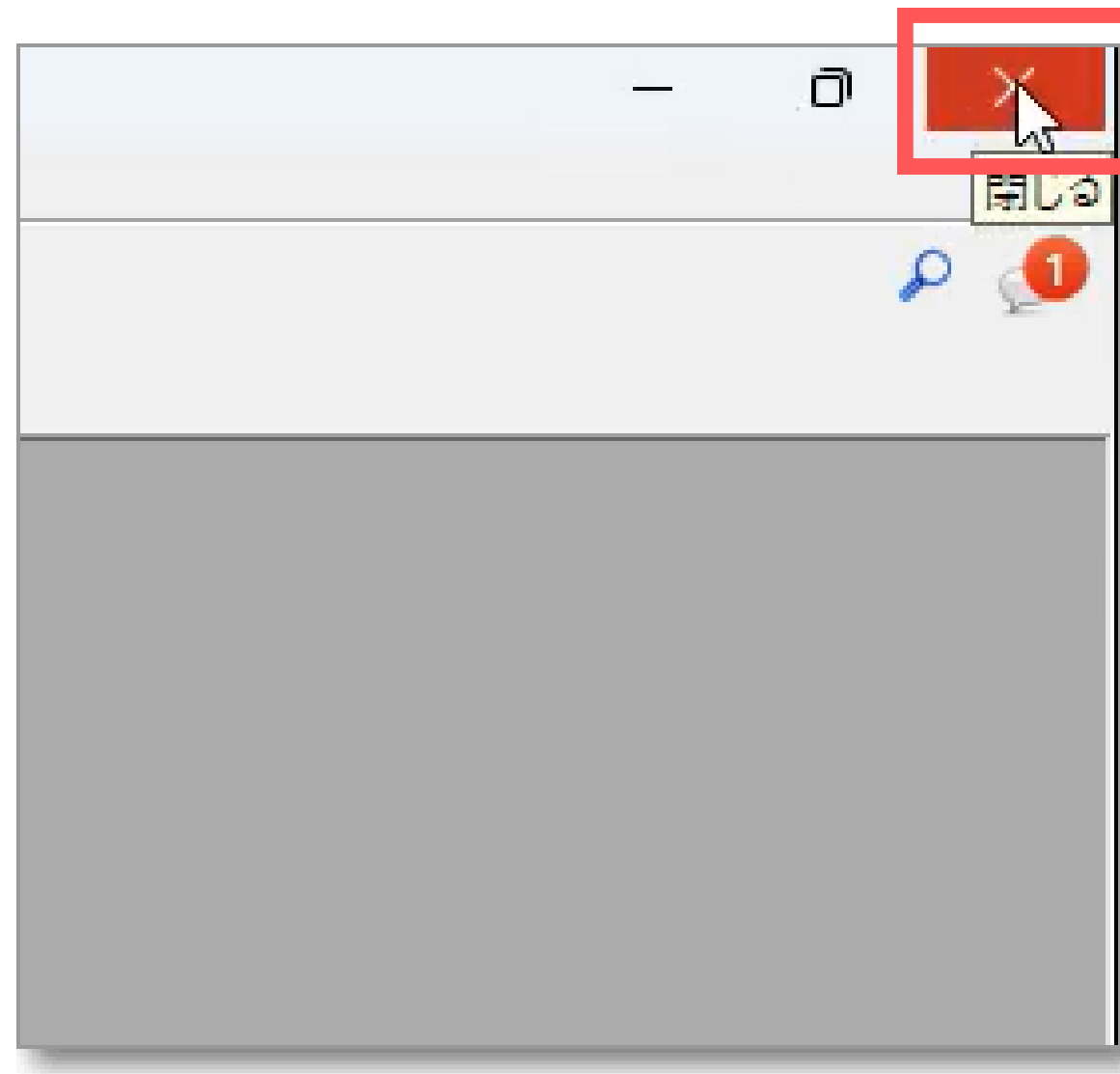

ゴールドドラッシュSAKURA NEOインストール手順

⑦MT4を再度開き左上にある「ファイル」→「新規チャート」をクリックします

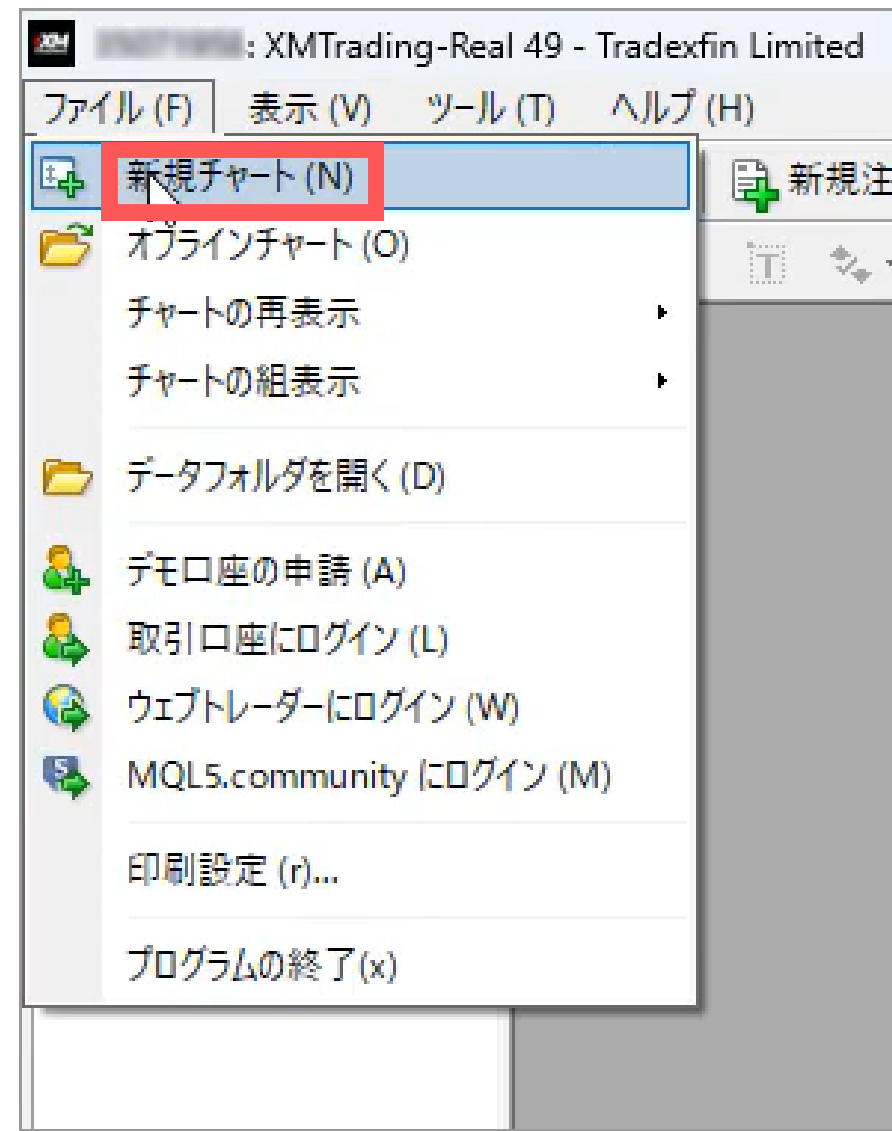

ゴールドラッシュSAKURA NEOインストール手順

⑨ 「Spot Metals」 → 「GOLD」 をクリックします

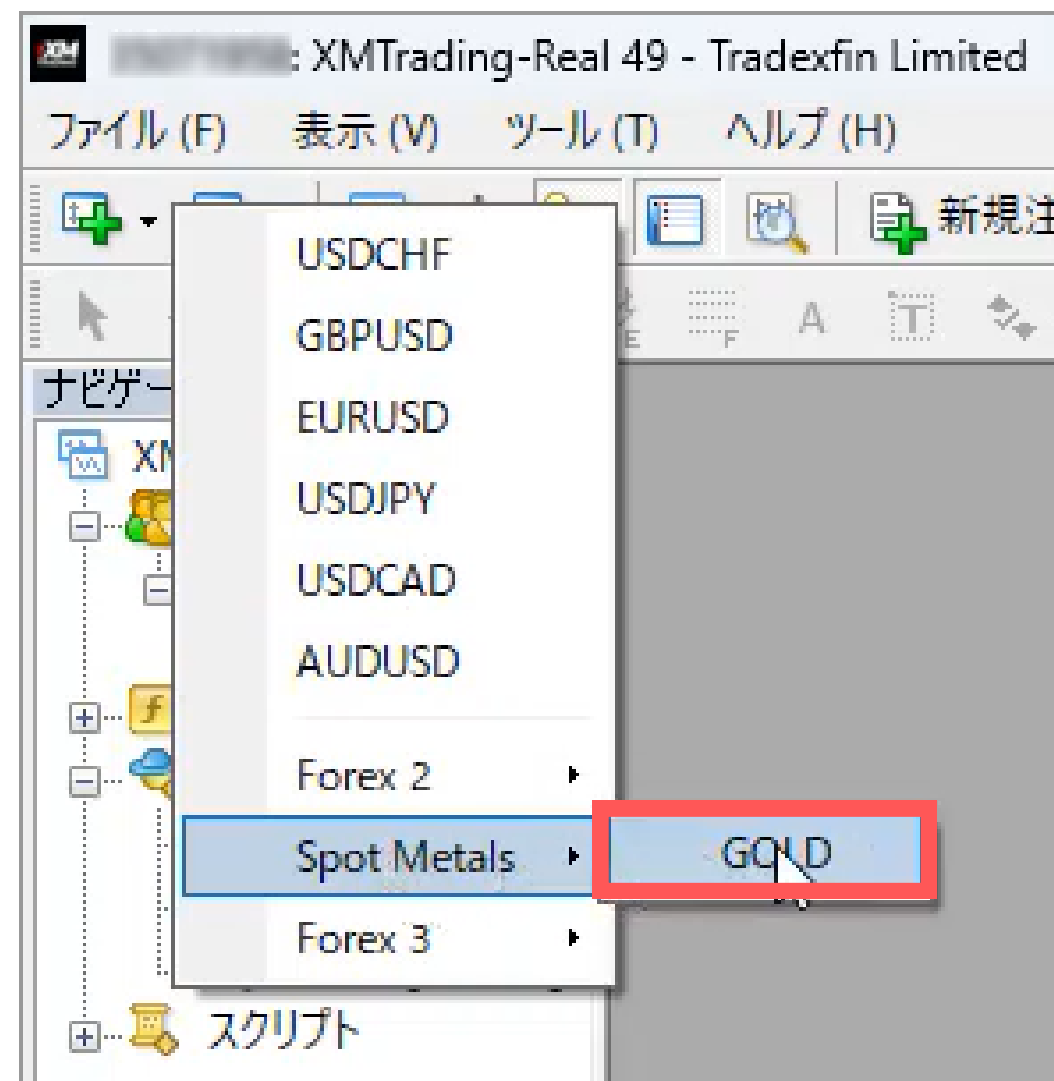

ゴールドラッシュSAKURA NEOインストール手順

⑩H1(1時間足)のチャートが表示されるので時間足を「M1(1分足)」に変更します。

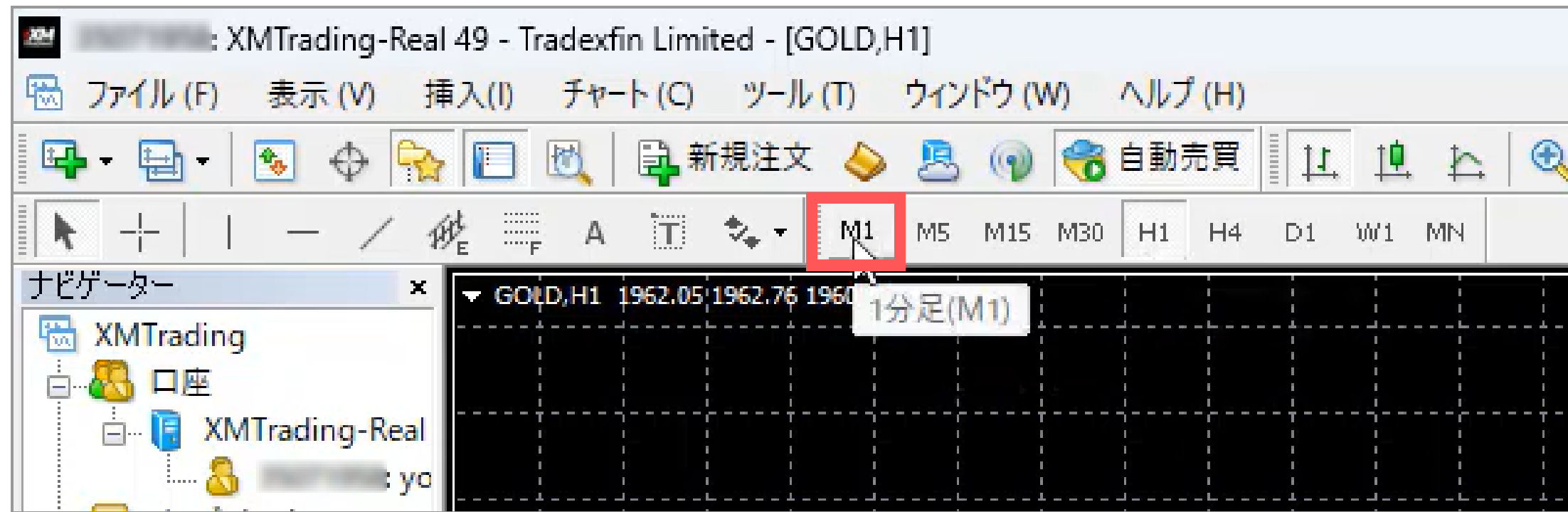

ゴールドラッシュSAKURA NEOインストール手順

⑪ 「表示」 → 「ナビゲーター」 をクリックします。

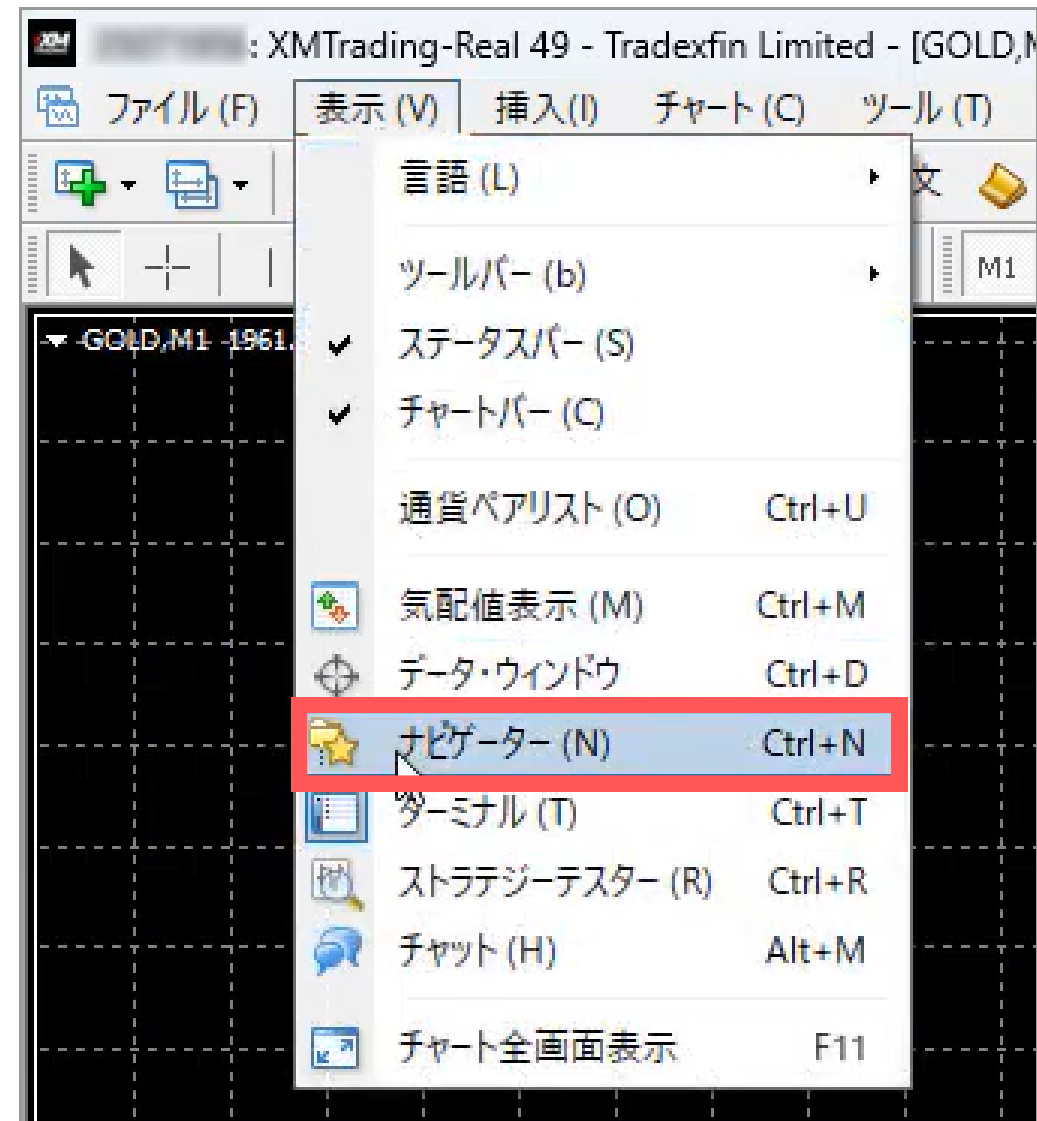

ゴールドラッシュSAKURA NEOインストール手順

- ⑫チャートの左側にナビゲーターが表示されます。エキスパートアドバイザー内の「あなたの口座番号 GoldRushSAKURA NEO」をチャートにドラッグ&ドロップします。

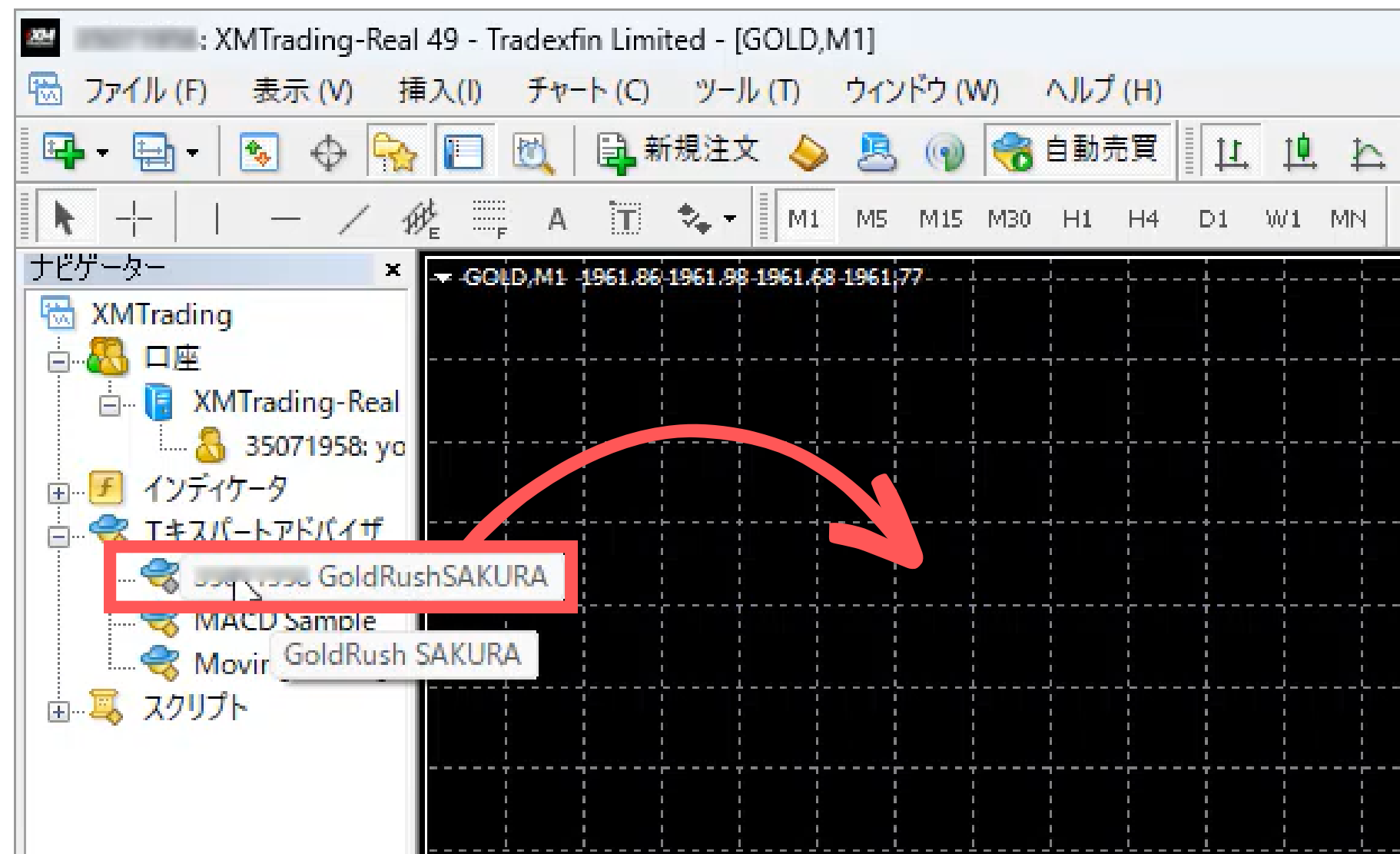

ゴールドラッシュSAKURA NEOインストール手順

⑬ポップアップが開きますので、全般タブの「自動売買を許可する」と「DLLの使用を許可する」にチェックを入れます。

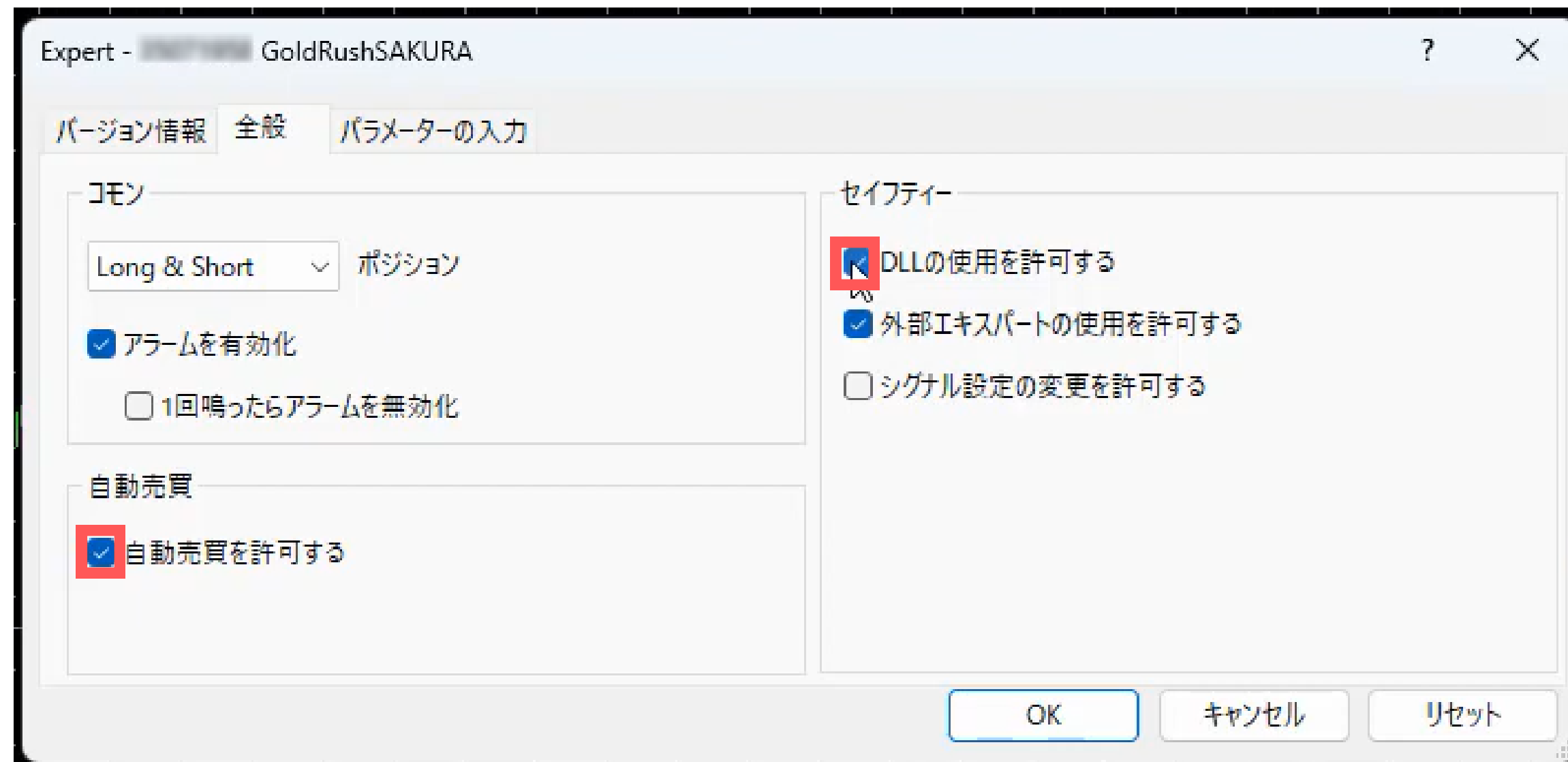

ゴールドラッシュSAKURA NEOインストール手順

- ⑭ 「パラメーター」のタブを開き、取引時間を確認し「OK」を押します。

XMでの稼働推奨時間

【05:00 ~ 15:00】

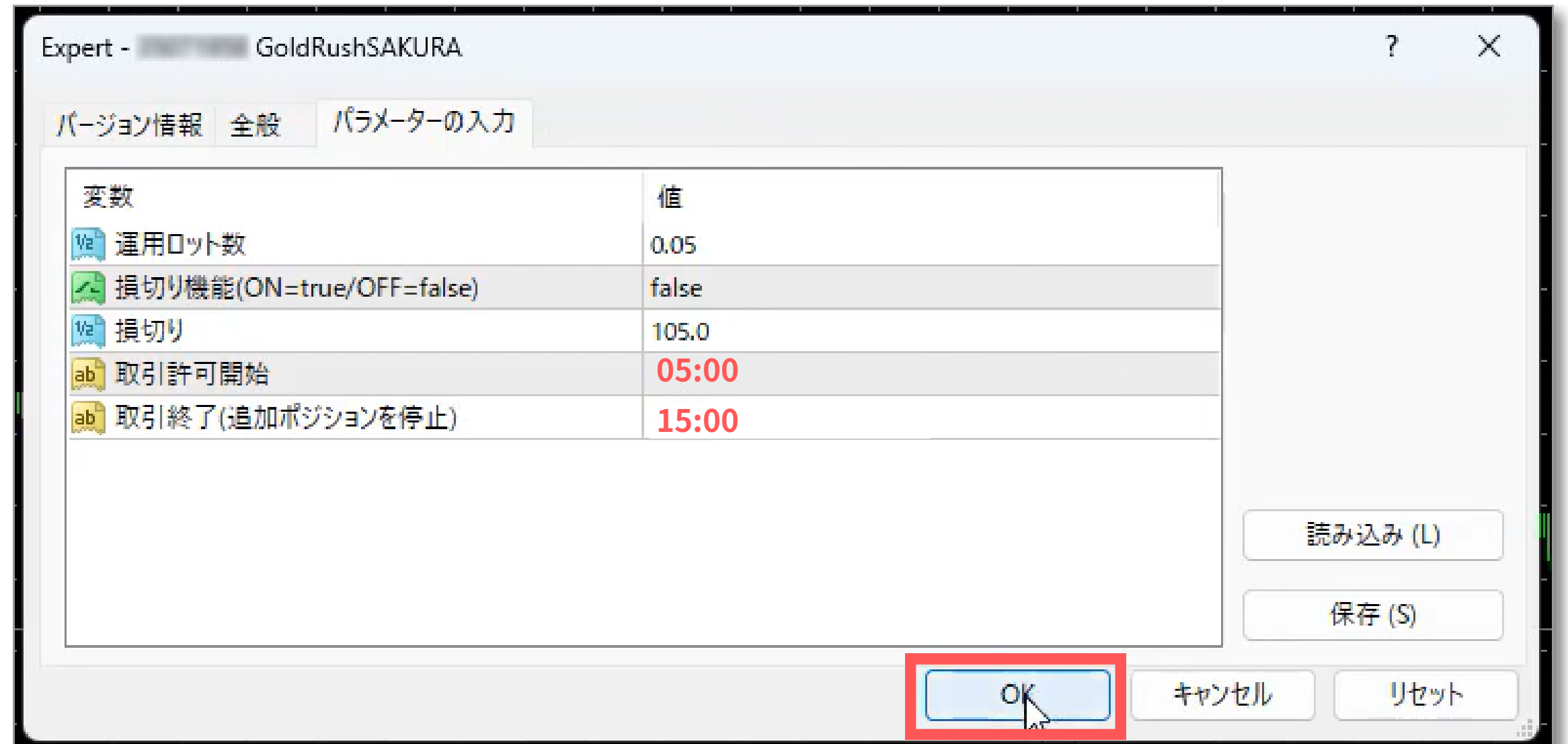

ゴールドラッシュSAKURA NEOインストール手順

⑮ 「自動売買」のボタンを押します。

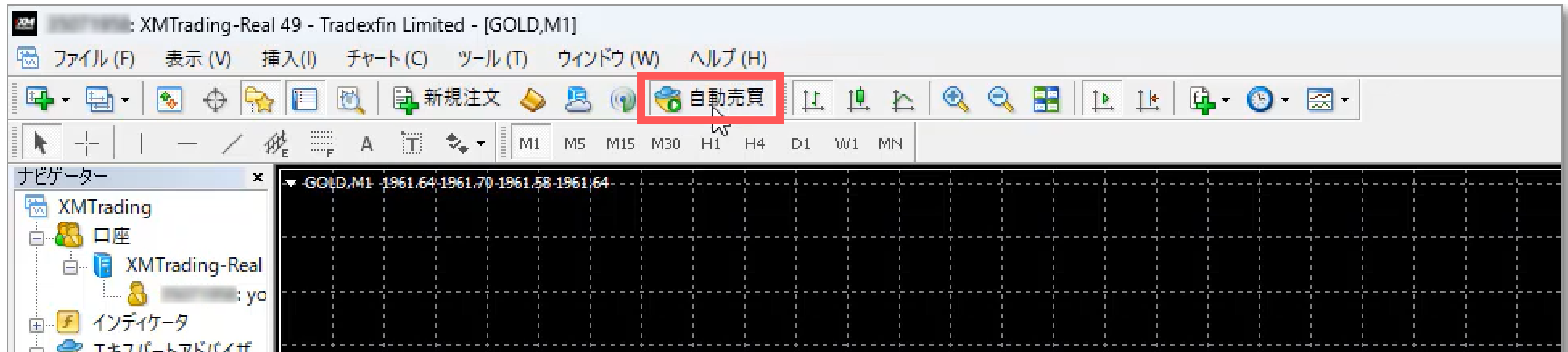

ゴールドラッシュSAKURA NEOインストール手順

- ⑯ チャート右上部分のスマイルマークが笑っていれば正常に稼働している状態です。
これでゴールドラッシュSAKURA NEOのインストールの手順については以上となります。

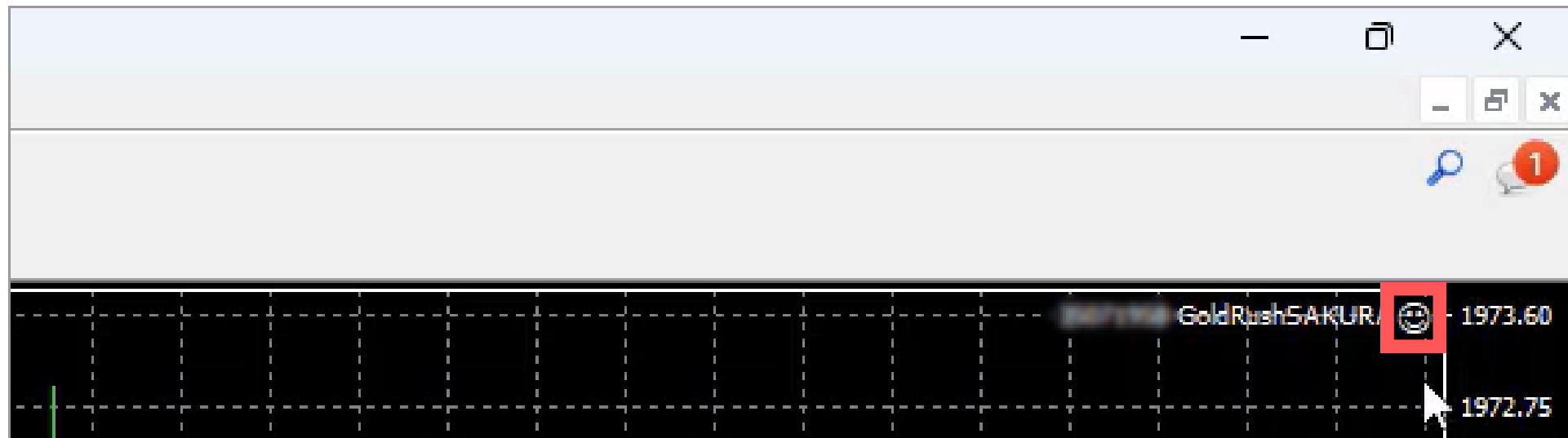

正常に稼働している状態

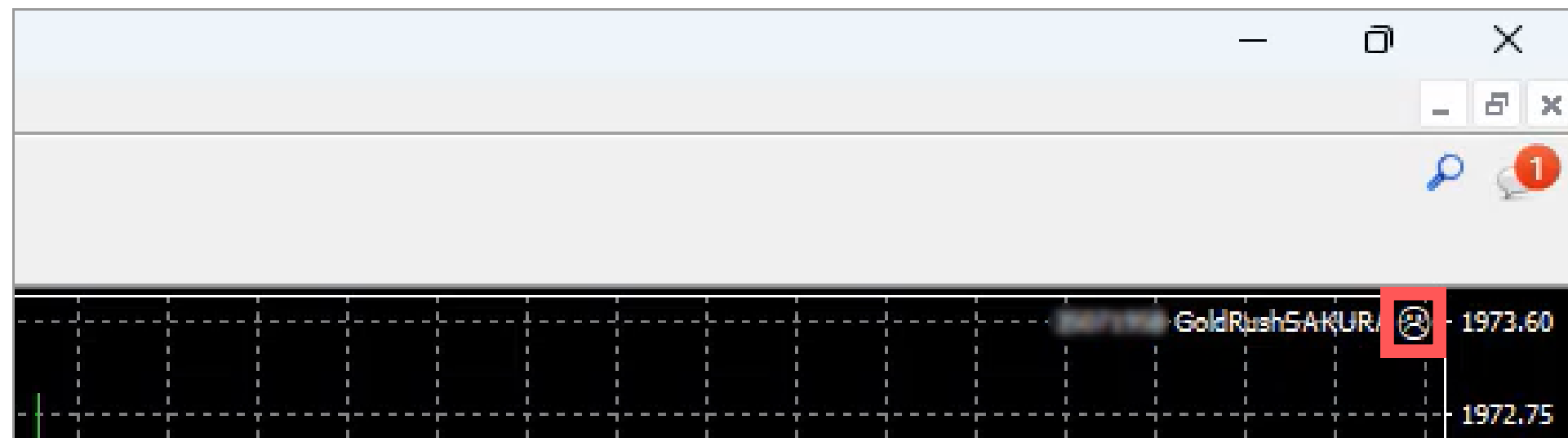

稼働できていない状態

2

ゴールドドラッシュ SAKURA NEO 日々の設定と資金移動について



ゴールドラッシュSAKURA NEOの日々の設定

ゴールドラッシュSAKURA NEOは「**1日1回資金移動する**」という作業が必要となります。

資金移動の際はゴールドラッシュSAKURA NEOの稼働を止める必要があります。

あなたの1日の目標利益に達した時点で、ゴールドラッシュSAKURA NEOの稼働を停止し、削除、そして再稼働といった日々の設定が必要となります。

その方法や資金移動方法について解説します。

ゴールドラッシュSAKURA NEOの日々の設定

- ① 「自動売買」のボタンを押してゴールドラッシュSAKURA NEOの稼働を停止させます。

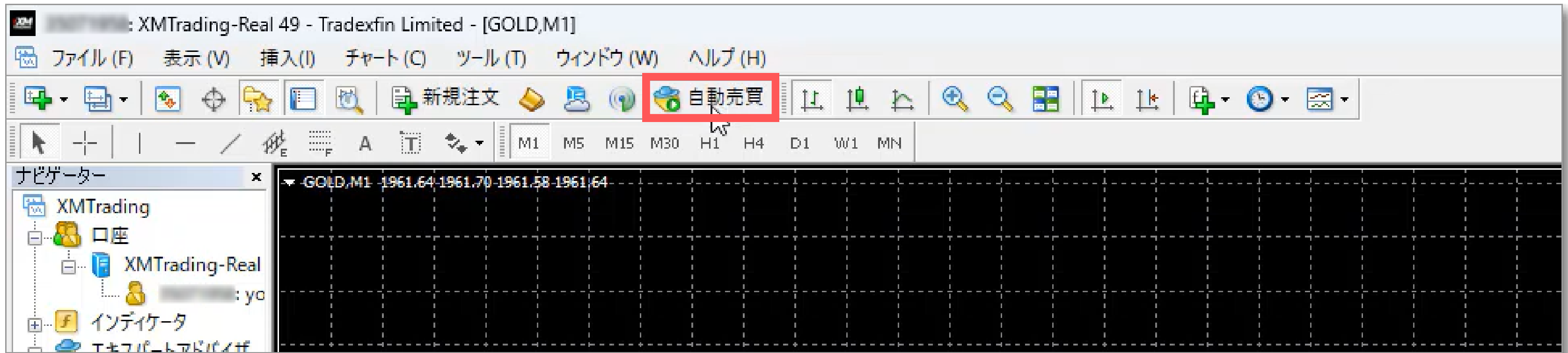

ゴールドラッシュSAKURA NEOの日々の設定

②チャート画面で「右クリック」→「エキスパートアドバイザ」→「削除」をクリックします。

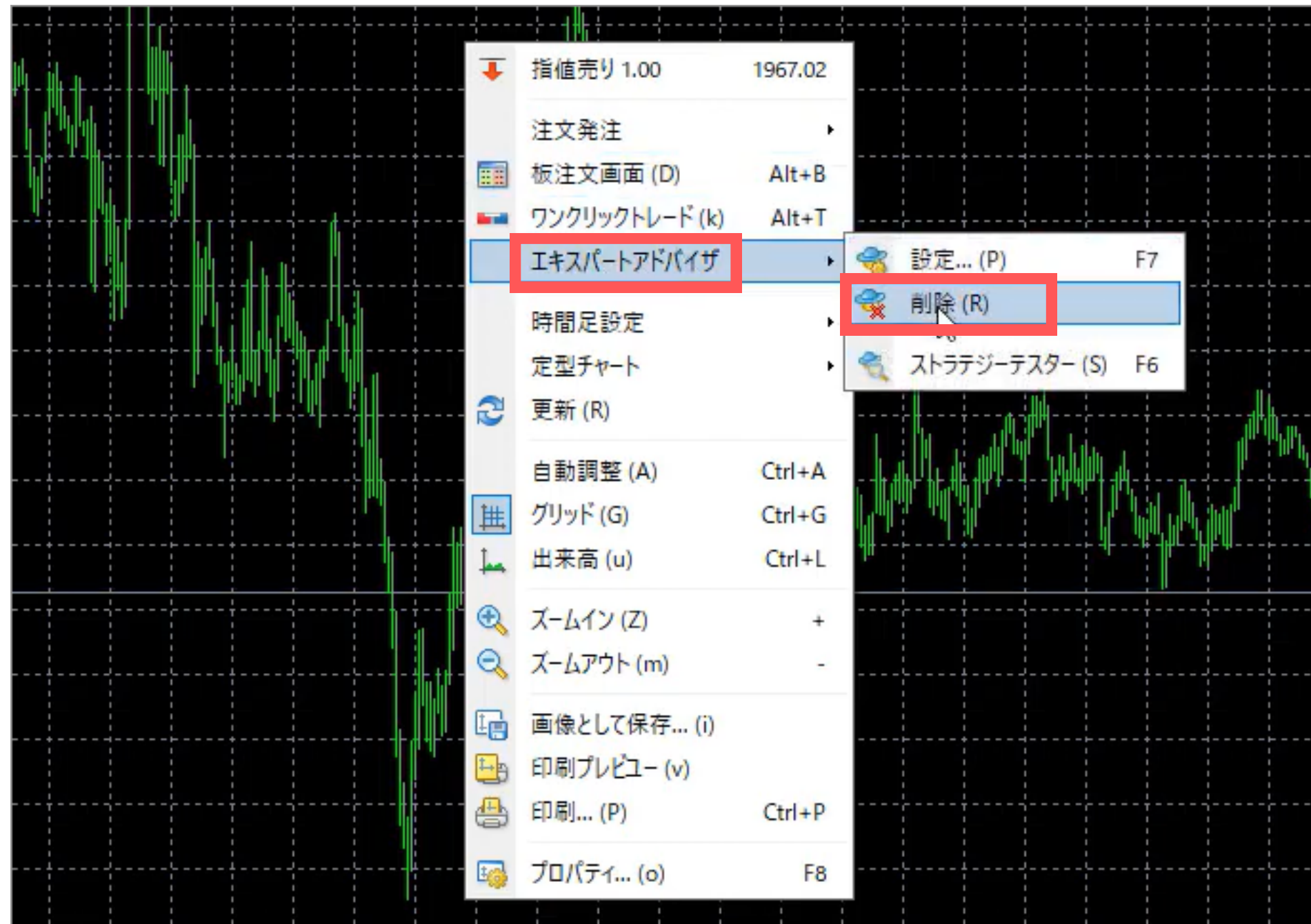

ゴールドラッシュSAKURA NEOの日々の設定

③下記のようにゴールドラッシュSAKURA NEOの表示名が消えれば削除完了となります。

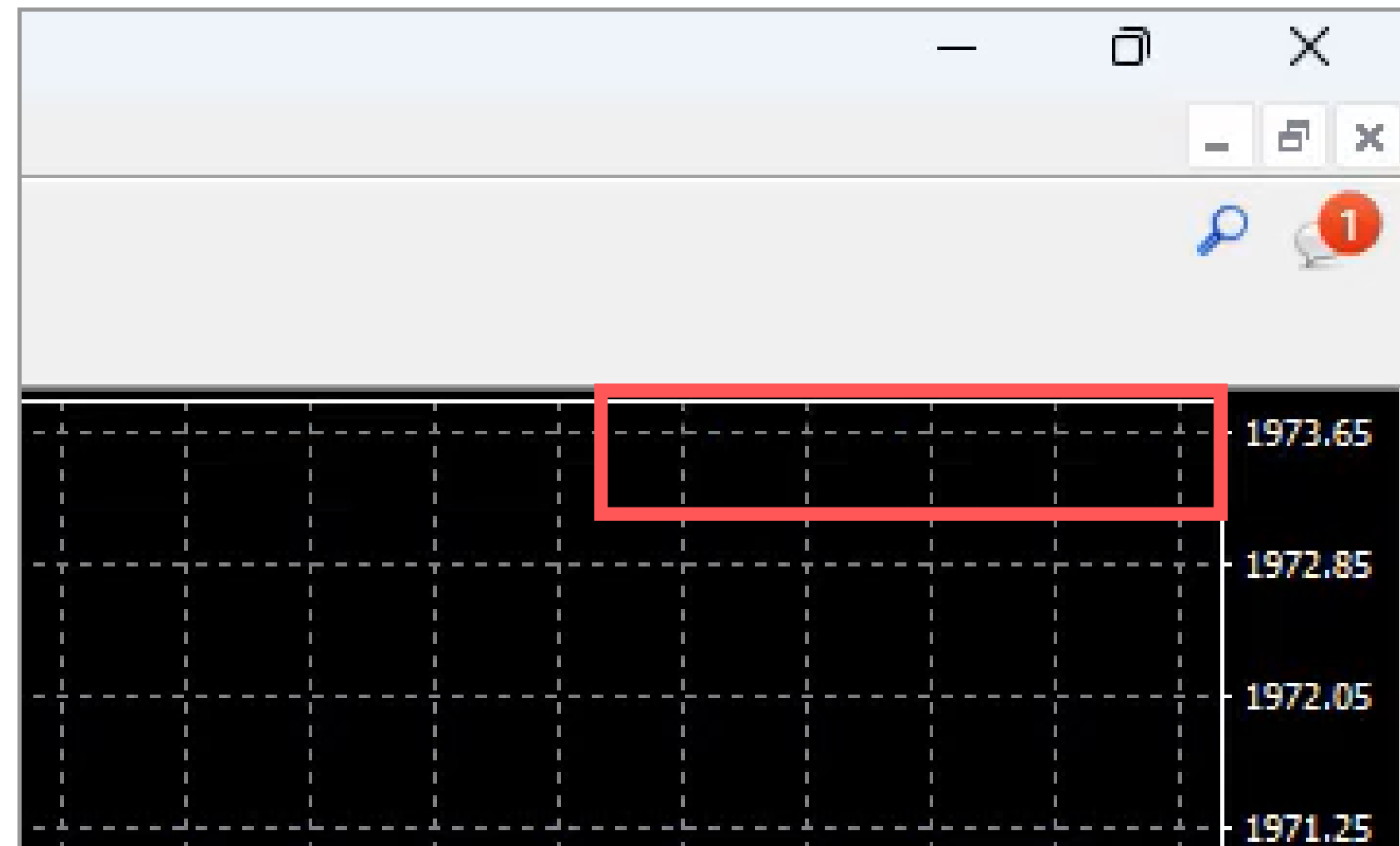

The screenshot shows a window with a search bar and a notification icon. Below is a table with a grid background. A red box highlights the name field in the first row.

					1973.65
					1972.85
					1972.05
					1971.25

ゴールドラッシュSAKURAの日々の設定

④再度、ゴールドラッシュSAKURA NEOを稼働させる場合は、本マニュアルのP14からの手順に沿って進めてください。

3

ゴールドドラッシュ SAKURA NEO 利益移動用追加口座について



はじめに：解説動画も一緒にご覧ください

解説動画も一緒にご活用ください。

<https://youtu.be/a605XcL9KgU>



ゴールドラッシュSAKURA
追加口座と資金移動について

はじめに：ゴールドラッシュSAKURA NEOの資金移動について

ゴールドラッシュSAKURA NEOでは、資金管理を「資金移動」で行います。

利益分は毎日こまめに資金移動し、追加口座に移動します。

そのため、利益分の追加口座を開設する必要があります。

追加口座の開設方法については「口座開設マニュアルのP27」からでも解説していますが、本マニュアルでも解説していきます。

追加口座の開設手順

① 申込時に届いたメール内にあるゴールドラッシュSAKURA NEO専用口座開設URLにアクセスします。

【Step2】

以下のリンクより口座を開設する。

<https://>

【注意】

上記のURLから口座を開設されないとゴールドラッシュSAKURA NEOが稼働しませんので、必ずリンクから口座開設してください。

※こちらの専用リンクから追加口座開設をしていただかないとゴールドラッシュSAKURA NEOを稼働することができませんのでご注意ください。

追加口座の開設手順

- ② 【追加口座開設】 をクリックします

追加口座をご希望ですか？

既にXMTradingリアル口座をお持ちのお客様は、会員ページからワンクリックで簡単に口座を追加登録できます。別途認証手続きを進めていただく必要はございません。

 **追加口座開設**

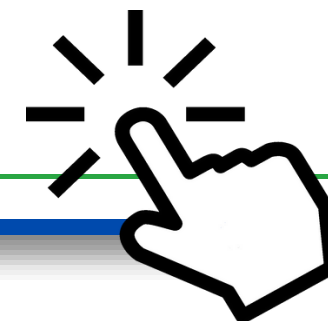

追加口座の開設手順

③会員ページへのアクセス

- MT4 ID
- 設定したパスワード
を入力して【ログイン】をクリックします

会員ページへのアクセス

会員ページへのログインには、MT4/MT5のリアル口座番号とパスワードをご利用ください。

MT4/MT5 ID (リアル口座)

パスワード

[パスワードをお忘れですか？](#)

追加口座の開設手順

④取引口座詳細の選択

- 取引プラットフォーム 必ず「MT4（FXならびに株価指数、金属、エネルギーのCFD商品）」を選択
- 口座タイプ 「Standard（1ロット=100,000）」を選択
- 口座の基本通貨 「JPY」を選択
- レバレッジ 「1：1000」を選択
- 口座ボーナス 「はい、ボーナスの受け取りを希望します。」を選択

 **リアル口座開設**

取引口座詳細

*取引プラットフォームタイプ	*口座タイプ	*口座の基本通貨
MT4 (FXならびに株価指数、金属、エネルギーの) ✓	Standard (1 ロット = 100,000) ✓	JPY ✓
*レバレッジ	*口座ボーナス	
1:1000 ✓	はい、ボーナスの受け取りを希望します。 ✓	

追加口座の開設手順

⑤ 口座パスワードを設定する

- 口座パスワード

下記の条件を満たしたパスワードを入力します

- 8-15文字
- 少なくとも1文字の大文字(ABC…)
- 少なくとも1文字の小文字(abc…)
- 少なくとも1つの数字(123…)

(例) ABc5@CR8@\$e!CE

※パスワードは必ず控えましょう。

- パスワードの確認

【口座パスワード】と同じものを入力

パスワード

口座パスワード欄は、英語のアルファベットで記入する必要があり、小文字、大文字、数字の3つの文字タイプを含める必要があります。また、次の特殊文字を使用することもできます: # [] () @ \$ & * ! ? | , . ^ / \ + _ -

*口座パスワード

*パスワードの確認

✓ 8 - 15 文字

✓ 少なくとも1文字の大文字 (ABC...)

✓ 少なくとも1文字の小文字 (abc...)

✓ 少なくとも1つの数字 (123...)

追加口座の開設手順

⑥確認

- 利用規約などを確認した上でを入れて「リアル口座開設」をクリック

確認

は、利用規約、注文執行方針、リスク開示、一般的なリスク開示、利益相反に関する方針、友人紹介プログラム、ボーナスプログラムの利用規約、および個人情報保護方針の全文を注意深く読み、十分に理解した上で、それを完全に受諾、同意することを宣言します。

リアル口座開設 

追加口座の開設手順

⑦追加口座開設完了

- この画面が表示されれば追加口座開設は完了となります。

ようこそ、 様 ▾ 認証済み

口座残高: **JPY 0.00** () 🔄

プロモーション 新規
様々なプロモーションとイベント

ロイヤルティポイント 0 XMP
現在のXMTradingポイント残高

お知らせ 0
重要なアップデート&リクエスト

 **リアル口座を開設 - XMTradingのリアル口座開設、おめでとうございます。**

- ▶ お客様の提供されたメールアドレス: にログイン情報詳細のメールが送付されました。こちらのログイン情報を以て、弊社ウェブサイトの会員ページ及び弊社の何れのプラットフォームへログインし取引をすることができます。
- ▶ 注記: 受信箱でメッセージが確認されない場合は、迷惑メールフォルダを確認する必要がある場合があります。

追加口座の開設手順

⑧ 会員ページへログイン

- メールボックスに下記のメールが届きます。

送信元	site@xmtrading.com
差出人	XMTrading
件名	XMTradingへようこそ - お口座の詳細

- 内容を確認し、【[会員ページへログイン](#)】をクリックします。

追加口座の開設の説明は以上となります。

XMTRADING

お口座の詳細

XMTradingをお選び頂き誠にありがとうございます。

お客様のMT4のID : [REDACTED] . ご希望のXMTrading MT4プラットフォームからサーバー **XMTrading-** [REDACTED] にログインしてください。

ご登録手続きの際に作成したパスワードを利用して会員ページにログインすることが可能になりました。

会員ページへログイン

1

会員ページからは、口座状況の確認、資金の管理、取引履歴のダウンロードなど、様々なことが可能です。

会員ページへログイン -> [こちらをクリック](#)

会員ページへログイン



4

**ゴールドラッシュSAKURA
資金移動について**



はじめに：解説動画も一緒にご覧ください



解説動画も一緒にご活用ください。
「3:03辺りより資金について解説しています」

<https://youtu.be/a6O5XcL9KgU?t=183>

資金移動についての補足動画になります。

https://youtu.be/fZqUGU_lq4A

はじめに：ゴールドラッシュSAKURA NEOの資金移動について

ゴールドラッシュSAKURA NEOでは、資金管理を「資金移動」で行います。

利益分は毎日こまめに資金移動し、追加口座に移動します。

資金の移動方法について解説していきます。

ゴールドラッシュSAKURA NEOの資金移動について

①XMにログインいただき、ゴールドラッシュSAKURA NEOを稼働している口座の「オプションを選択する」→「資金振替」をクリックします。

The screenshot displays the XM account interface. At the top, there is a navigation bar with a dropdown arrow, a blurred account ID, and several numerical values: JPY 2,510.00, 16,500.00, 0.00, and 19,010.00. To the right of these values is a dropdown menu labeled 'オプションを選択する' (Select an option) and a green button labeled '入金' (Deposit). The dropdown menu is open, showing a list of options: '入金' (Deposit), '資金の出金' (Withdrawal of funds), '資金振替' (Fund Transfer), 'レバレッジ変更' (Change leverage), 'パスワードの変更' (Change password), '入金履歴' (Deposit history), '出金履歴' (Withdrawal history), '取引履歴' (Transaction history), '保有ポジション' (Open positions), and '口座を解約する' (Close account). The '資金振替' option is highlighted with a red box. Below the dropdown menu is a button labeled '全口座の概要を表示する' (Show summary of all accounts). At the bottom of the page, there are logos for MetaQuotes, VERISIGN, unicef Champion for Children, and RONALD McDONALD HOUSE CHARITIES. On the right side, there are social media icons for Facebook and YouTube, with the text 'フォロー:' (Follow) above them.

ゴールドラッシュSAKURA NEOの資金移動について

②利益分を移動する資金移動先の追加口座を選択します。

 **口座間の資金移動**

同名義人口座間の自動資金移動

入金口座ID

入金金額 (JPY): 

口座番号を選択 ▼

口座番号を選択

35076450

リクエスト送信

ゴールドラッシュSAKURA NEOの資金移動について

③移動したい利益分の金額を入力します。

 **口座間の資金移動**

同名義人口座間の自動資金移動

入金口座ID 

入金額 (JPY): 



リクエスト送信 

ゴールドラッシュSAKURA NEOの資金移動について

④このような画面が表示されれば資金の移動完了となります。



口座間の資金移動 - リクエストが正常に実行されました

- ▶ 口座番号 [REDACTED] から口座番号 [REDACTED] へ 1000.00 JPYを移動しました。
- ▶ 口座番号 [REDACTED] から 1000.00 JPYが差し引かれ、口座番号 [REDACTED] に1000.00 JPYが追加されました



マイアカウントの概要

更新する

口座番号	基本通貨	残高	クレジット	未実現損益	有効証拠金	アクション
SAKURA稼働口座	JPY	1,510.00	9,926.00	0.00	11,436.00	オプションを選択する ▼ 入金
利益用追加口座	JPY	1,000.00	6,574.00	0.00	7,574.00	オプションを選択する ▼ 入金

全口座の概要を表示する

ゴールドラッシュSAKURA NEOの資金移動について

⑤次はXMのボーナスが付与されている場合の資金移動ルールについて解説します。

XMのボーナスを利用している場合、資金移動を行うと**移動する資金と同じ割合のボーナス額も一緒に移動します。**

例えば、残高10,000円、ボーナス16,500円で有効証拠金26,500円の時に3,000円を資金移動するとします。

資金移動の3,000円は残高10,000円の30%です。

ボーナス16,500円の30%である「4,950円」も3,000円の資金移動と一緒に移動されます。

この場合、有効証拠金は $26,500 - 3,000 - 4,950 = 18,550$ 円となります。

有効証拠金が18,000円～22,000円の間になるように毎日調整しましょ

ゴールドラッシュSAKURA NEOの資金移動について

⑥ボーナス利用の資金移動を実際の画面で解説します。

マイアカウントの概要 更新する

口座番号	基本通貨	残高	クレジット	未実現損益	有効証拠金	アクション
✓ 35071958	JPY	11,658.00	16,500.00	0.00	28,158.00	オプションを選択する <input type="button" value="入金"/>
▽ 35076450	JPY	0.00	0.00	0.00	0.00	オプションを選択する <input type="button" value="入金"/>

残高11,658円、ボーナス16,500円
有効証拠金28,158円あります。

残高11,658円から4,000円を資金移動します。

4,000円は残高11,658円の**34.31%**です。

ボーナス16,500円の34.31%は「5,661円」です。

4,000円 + 5,661円 = 9,661円が資金移動されます。

このように4,000円分を資金移動したとしても、ボーナス利用時は一緒に資金移動されます。

マイアカウントの概要 更新する

口座番号	基本通貨	残高	クレジット	未実現損益	有効証拠金	アクション
✓ 35071958	JPY	7,658.00	10,839.00	0.00	18,497.00	オプションを選択する <input type="button" value="入金"/>
▽ 35076450	JPY	4,000.00	5,661.00	0.00	9,661.00	オプションを選択する <input type="button" value="入金"/>

投資に係るリスクについて

ゴールドラッシュSAKURA NEOは「投資」ですから「リスク」があります。
そして投資ですから「自己責任」での参加をお願いします。

ゴールドラッシュSAKURA NEOへの参加中でも「やめよう」と思えばいつでもやめることができます。

「やめよう」と思った際に、含み損を持っていれば、その含み損を損切りした上で、含み益を持っていれば、その含み益を利益確定した上でやめることとなります。

また、釈迦に説法かと存じますが、くれぐれも余剰資金での参加をお願いします。

生活資金など、利用すべきでない資金を利用して参加することは絶対にならないようお願いします。
以上をご理解いただいた上で存分にゴールドラッシュSAKURA NEOをご活用ください。